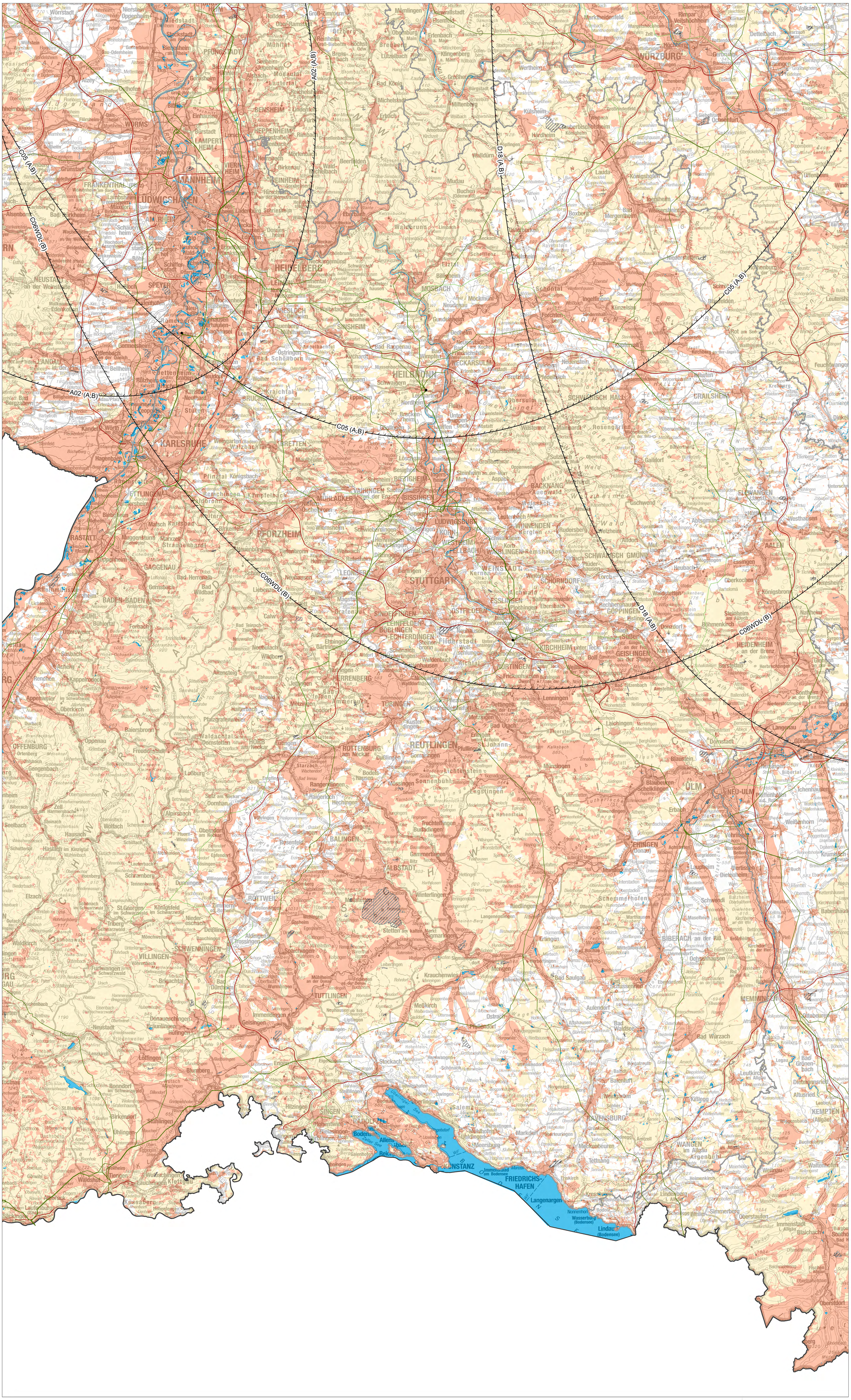

Zeichenerklärung

Untersuchungsraum

- Anfangs-/End-/Stützpunkt
- Untersuchungsraum
- C05a (A,B) Maßnahmennr. (Szenario)

Verwaltungsgrenzen

- Bundeslandgrenze
- Staatsgrenze

Bündelungsoptionen

- Übertragungsnetz 220-kV und 380-kV
- Bahnstromnetz DB Energie
- Bundesautobahn

Bereiche mit eingeschränkter Flächenverfügbarkeit

- Truppenübungsplätze
- Flugplätze, Flughäfen
- Flächen für die Sicherheit und Leichtigkeit des Schiffsverkehrs

Empfindlichkeitskategorien

◊ nur Festland ≈ nur Küstenmeer

Hohe Empfindlichkeit

- Siedlungen ◊
- FFH-Gebiete
- EU-Vogelschutzgebiete ≈
- Nationalparke
- Biosphärenreservate (Kern- und Pflegezone)
- Naturschutzgebiete
- Riffe (gem. § 30 BNatSchG) ≈
- UNESCO-Weltnaturerbestätten
- Feuchte verdichtungsempfindliche Böden
- Erosionsempfindliche Böden ◊
- Wasserschutzgebiete (Zone I+II) ◊
- UNESCO-Welterbestätten "Kulturlandschaft" ◊

Oberflächengewässer ◊ (darin Fließgewässer > 12m Breite)

UNESCO-Welterbestätten ◊

Mittlere Empfindlichkeit

- Sonstige Siedlungen ◊
- EU-Vogelschutzgebiete ◊
- Biosphärenreservate
- Important Bird Areas ≈
- Feuchtgebiete (Ramsar) ≈
- Lebensraumnetze ◊
- Landschaftsschutzgebiete ◊
- Naturparke ◊
- Unzerschnittene verkehrsarme Räume ◊
- Wasserschutzgebiete (Zone III) ◊
- Bereiche mit starker Sedimentwanderung ≈
- Bereiche mit hohem Hartsubstratanteil ≈

nicht betrachtet / nicht ermittelbar

N

0 10 20 km

Bundesnetzagentur

Bedarfsermittlung 2024

Entwurf des Umweltberichts

SUP auf Grundlage des 2. Entwurfs des NEP Strom und O-NEP (Zieljahr 2024)

- Kartenanhang Teil II -

Übersicht über die Untersuchungsräume und die Empfindlichkeitskategorien

Kartenblatt C2
Erdkabel / Seekabel

Maßstab 1 : 250.000

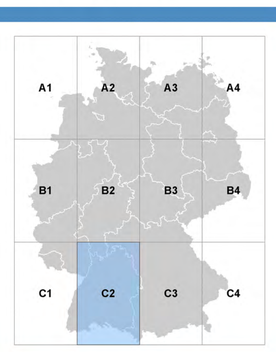

Karte: © Bundesnetzagentur

Quellennachweis:
© GeoBasis-DE / BKG 2014
© Datengrundlage: Übertragungsnetzbetreiber

Weitere Urheberrechte: siehe Urheberrechtsverzeichnis