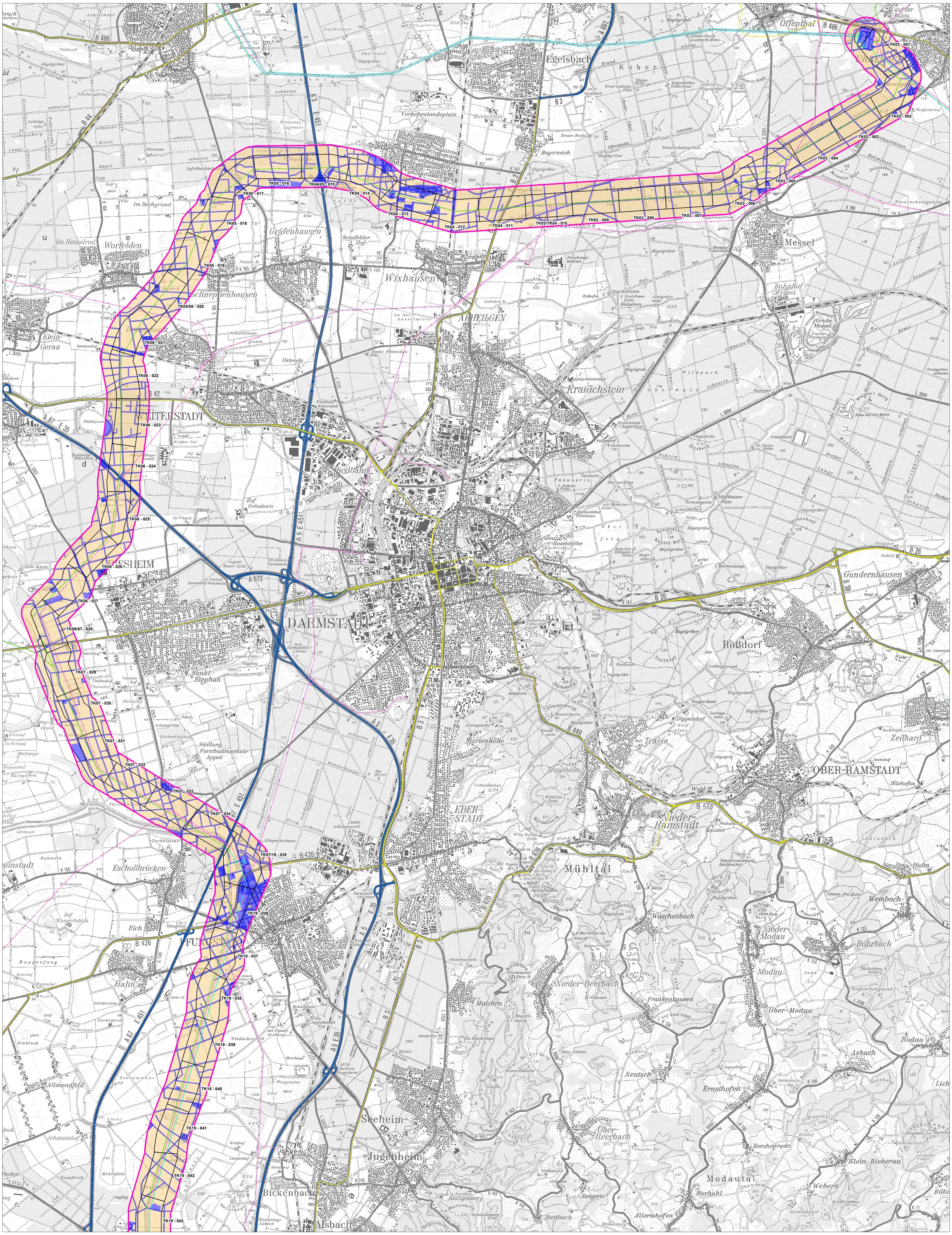
TK03 - 001
TK03 - 002
TK03 - 003
TK03 - 004
TK03 - 005
TK03 - 006
TK03 - 007
TK03 - 008
TK03 - 009
TK03/TK04 - 010
TK04 - 011
TK04 - 012
TK04 - 013
TK04 - 014
TK04/05 - 015
TK05 - 016
TK05 - 017
TK05 - 018
TK05 - 019
TK05/06 - 020
TK06 - 021
TK06 - 022
TK06 - 023
TK06 - 024
TK06 - 025
TK06 - 026
TK06 - 027
TK06/07 - 028
TK07 - 029
TK07 - 030
TK07 - 031
TK07 - 032
TK07 - 033
TK07 - 034
TK07/19 - 035
TK19 - 036
TK19 - 037
TK19 - 038
TK19 - 039
TK19 - 040
TK19 - 041
TK19 - 042
TK19 - 043
Offenthal
Egelsbach
Kober
Verkehrslandeplatz
Bayerseich
Mörfelden
Gräfenhausen
Worfelden
Wixhausen
Messel
Schneppenhausen
Arheilgen
Kranichstein
Weiterstadt
Griesheim
Darmstadt
Gundernhausen
Roßdorf
Traisa
Zeilhard
Ober-Ramstadt
Eberstadt
Nieder-Ramstadt
Mühltal
Eschollbrücken
Pfungstadt
Hahn
Waschenbach
Nieder-Modau
Modau
Rohrbach
Nieder-Beerbach
Frankenhausen
Ober-Modau
Asbach
Rodau
Malchen
Neutsch
Ernsthofen
Ober-Beerbach
Seeheim-Jugenheim
Bickenbach
Alsbach
Herchenrode
Klein-Bieberau
Modautal
Webern
Hoxhohl
Allertshofen
Stettbach
Steigerts
Heiligenberg
Bahnhof Messel
Grube Messel
Klein-Gerau
Ostende
Rosenhöhe
Marienhöhe
Traubenheim
Dippelshof
Gundernhausen
Sensfelder Hof
Im Bachgrund
Im Hesselrod
Im Triesch
Hof Gehaborn
Hof Wasserbiblos
Allmendfeld
Johannishof
Rödenfeld
Osgüng
Steinmauer
Neubruch
Ruppenfang
Eich
Hahn
Neuhof
Weldhof
Lindenhof
Birkenhof
Moorhaus
Pfungstädter Moor
Röder
Roederhof
Weißdäcker
Am Breitmeeser Weg
Am Jugenheimer Weg
Auf des Pfunzes Weißberg
Rolandshöhe
Bad
Golf-platz
Rastanlage Alsbach
Kaiserstein
Schuldorf Bergstraße
Jugendheim
Tennenberg
Walthausen
Dickmühle
Stettbacher Hof
Brunnenhof
Heiligenberg
Marienberg
Schwarzenberg-Eiche
Bayerische Straße
Steigerts
Brometsberg
Allertshofen
Seegerhof
Hoxhohl
Johannesberg
Heidenhügel
Waldfriedhof
Waldfriedhof
Heidenhügel
Klein-Bieberau
Hahn
Wembach-Hahn
Rohrbach
Dörnbach
Hahn
Rodau
Asbach
Lich
Ober-Modau
Modau
Nieder-Modau
Waschenbach
Nieder-Beerbach
Frankenhausen
Malchen
Neutsch
Ernsthofen
Ober-Beerbach
Herchenrode
Klein-Bieberau
Modautal
Webern
Hoxhohl
Allertshofen
Stettbach
Steigerts
Heiligenberg
Jugendheim
Seeheim-Jugenheim
Bickenbach
Alsbach
Mühltal
Nieder-Ramstadt
Ober-Ramstadt
Eberstadt
Darmstadt
Griesheim
Weiterstadt
Arheilgen
Kranichstein
Wixhausen
Messel
Gräfenhausen
Mörfelden
Egelsbach
Offenthal
Gundernhausen
Roßdorf
Traisa
Zeilhard
Dippelshof
Traubenheim
Marienhöhe
Rosenhöhe
Klein-Gerau
Ostende
Schneppenhausen
Bahnhof Messel
Grube Messel

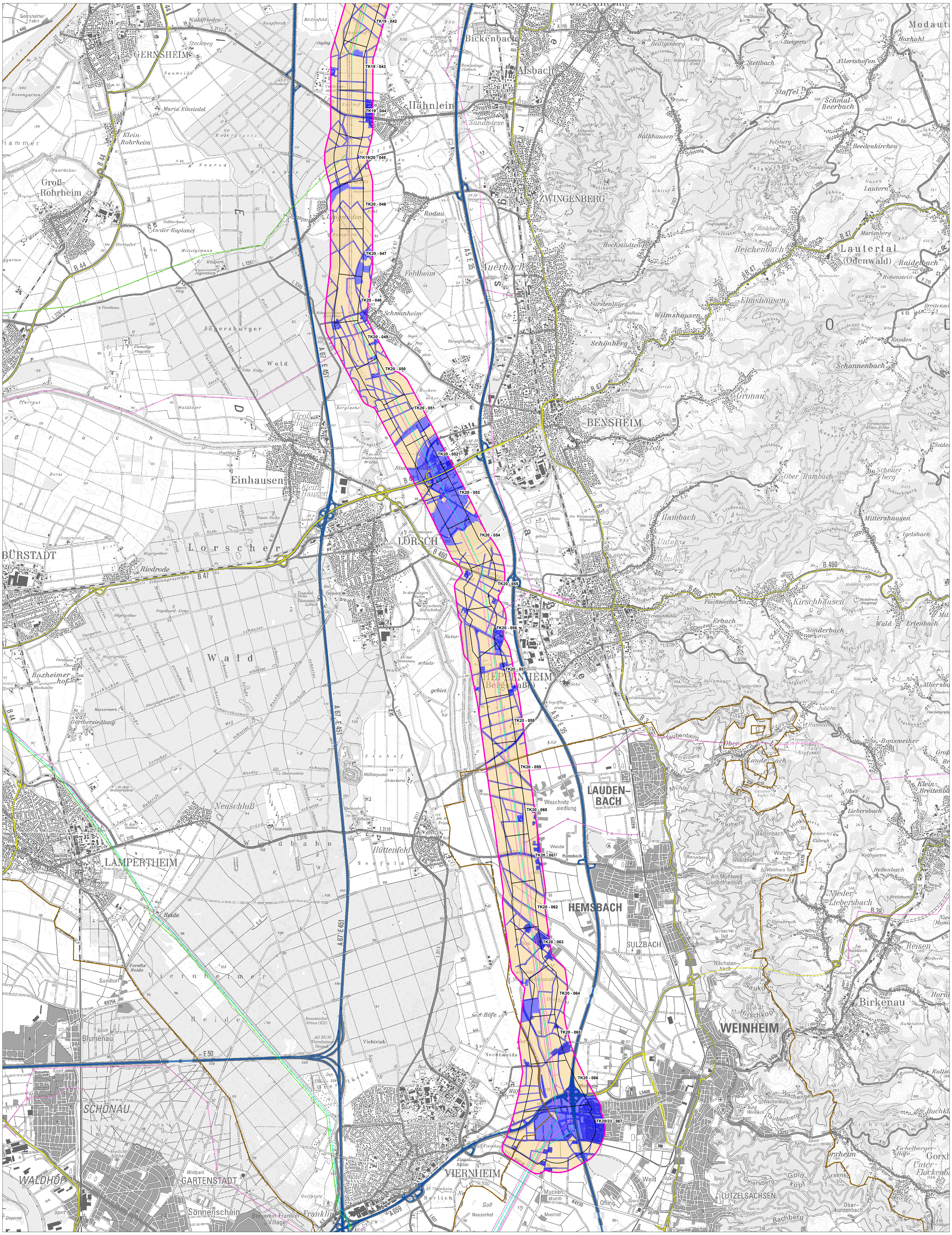

Vorhaben & Abgrenzungen

- Trassenkorridorsegment (mit TK-Nr.)
- Schutzgutspezifischer Untersuchungsraum (200 m)
- Bundeslandgrenze

Vorbelastung

- 380-kV-Höchstspannungsfreileitung
- 220-kV-Höchstspannungsfreileitung
- 110-kV-Hochspannungsfreileitung
- Bundesautobahn
- Bundesstraße

Flächeninanspruchnahme

- Überbaute Fläche
- Freifläche

Allgmeine sowie spezifische Empfindlichkeit und Konfliktpotenzial (ohne Darstellung)

Die allgemeine und spezifische Empfindlichkeit sind Kapitel 3.5.2.3 zu entnehmen.

Die Ermittlung des Konfliktpotenzials ist Kapitel 3.5.4.3 zu entnehmen.

N

0 1 2 4 km

© GeoBasis-DE / BKG 2018

Auftraggeber: Amprion GmbH
Genehmigungen Süd / Umweltschutz Leitungen
Rheinanddamm 24
44139 Dortmund

Erstellt durch: TNL Umweltplanung
Raiffeisenstraße 7
35410 Hungen
Tel: +49 (0) 6402/ 519 621-0
Fax: +49 (0) 6402/ 519 621-30

Projekt: **380-kV-Netzverstärkung Urberach – Weinheim – Karlsruhe**

BBPlG-Vorhaben Nr. 19 Urberach – Pfungstadt – Weinheim – G380 – Altlußheim – Daxlanden
Abschnitt Urberach – Pfungstadt – Weinheim

Thema: **Umweltbericht**
Schutzgut Fläche - Bestand

Blattgröße:	A0	Maßstab i.O.:	1:25.000
Bearbeitet:	IZ	Status:	Bericht
Gezeichnet:	JP	Stand:	März 2018
Geprüft:	FB	Kartennummer:	D.3.3.1, Blatt 2 von 2