

Regelquerschnitt ElbB  
(Blickrichtung SH - NI)

1:50

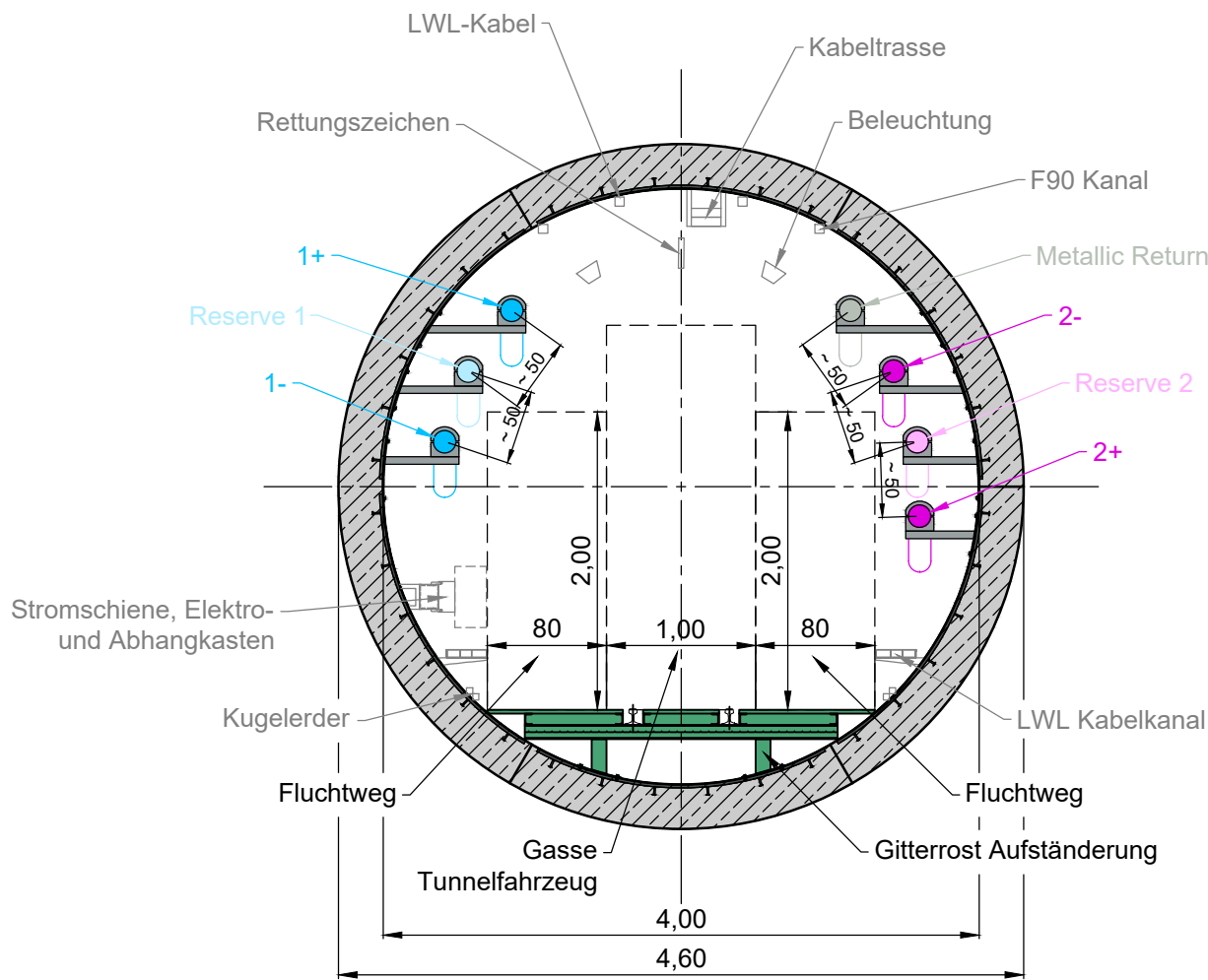

Regelquerschnitt ElbB  
Sonderfall: Kabelreparatur  
(Blickrichtung SH - NI)

1:50

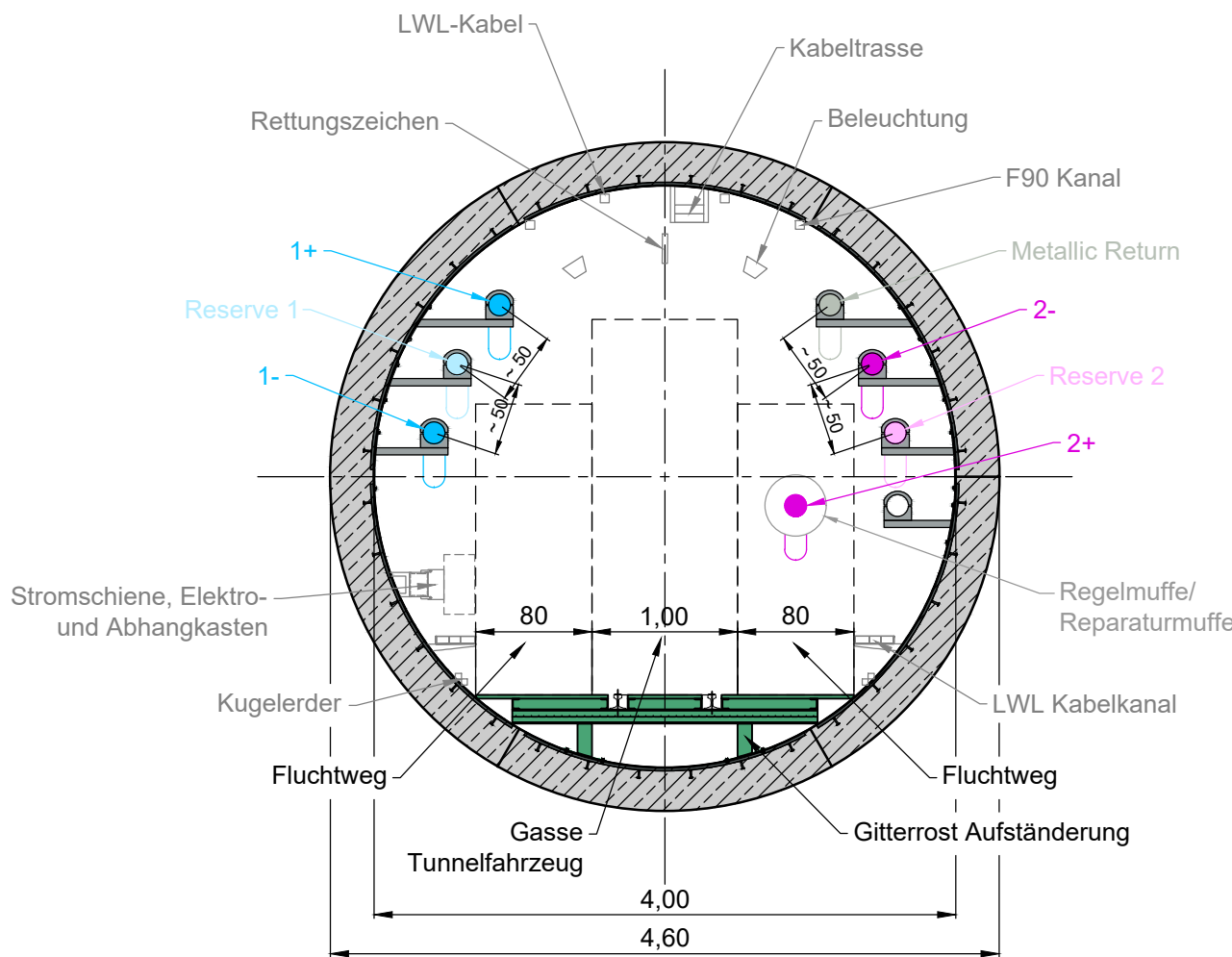

Hinweis:

Die technische Gebäudeausrüstung (TGA) in grau ist nachrichtlich dargestellt. Genauere Informationen zu den einzelnen Komponenten sind aus den Planungsdokumenten TGA zu entnehmen und in der MDL KorB-PGB-000001 - Master Document List aufgeführt.

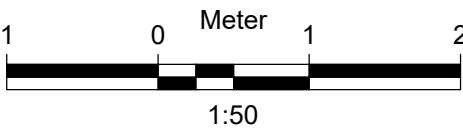

Zugrundeliegendes Koordinaten- und Höhensystem:

ETRS89\_3GK3\_HH-320 = Ellipsoid: ETRS89

Projektion: 3°-Streifen Gauß-Krüger 3. Streifen

HH-320: Lagestatus 320 in Hamburg

Höhenbezug DHHN2016 mit NHN-Höhen

Anlage B3.1

Vorhabenträger:

BBPIG-Vorhaben Nr. 48 - Korridor B, Heide / West bis Polsum

Amprion GmbH  
Robert-Schuman-Straße 7  
44263 Dortmund

aufgestellt:

Bearbeitung:

Festgestellt nach § 24 NABEG

Bonn, den

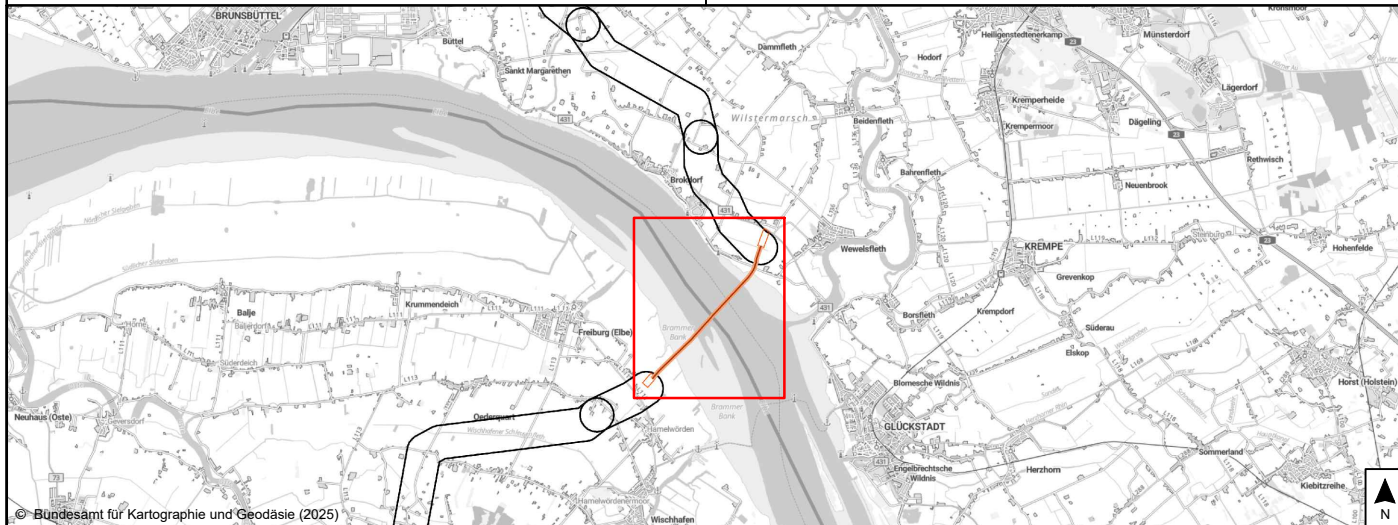

Neubau der Höchstspannungsleitung

-BBPIG-Vorhaben Nr. 48 - Korridor B

Heide / West bis Polsum

Unterlagen zur Planfeststellung nach § 21 NABEG

Abschnitt B431 südlich Roßkopp (Wewelsfleth) - L111 östlich Allwörden (Freiburg (Elbe) / Wischhafen)

Teil B - Bautechnischer Teil

B3 - Lagepläne

B3.1 - Tunnelquerschnitt

01	Erstfassung	NBa	JBu
Rev.-Nr.:	Änderungsvermerk:	Bearbeitet:	Geprüft:
TP-Dok.ID:	KorB-GFN-000008-MA-DE	Maßstab:	1:50
DCC-Code:	CB -D00164 - Antragsunterlagen	Erstellt:	14.08.2025
Vertraulichkeitsklasse:	Public	Ausgabe:	25.09.2025
Inhalt:	Planfeststellung	Blattgröße (DIN / B x H):	DIN A2
		Blatt:	1 von 1

Auftragnehmer:



Planersteller:



Auftraggeber:

