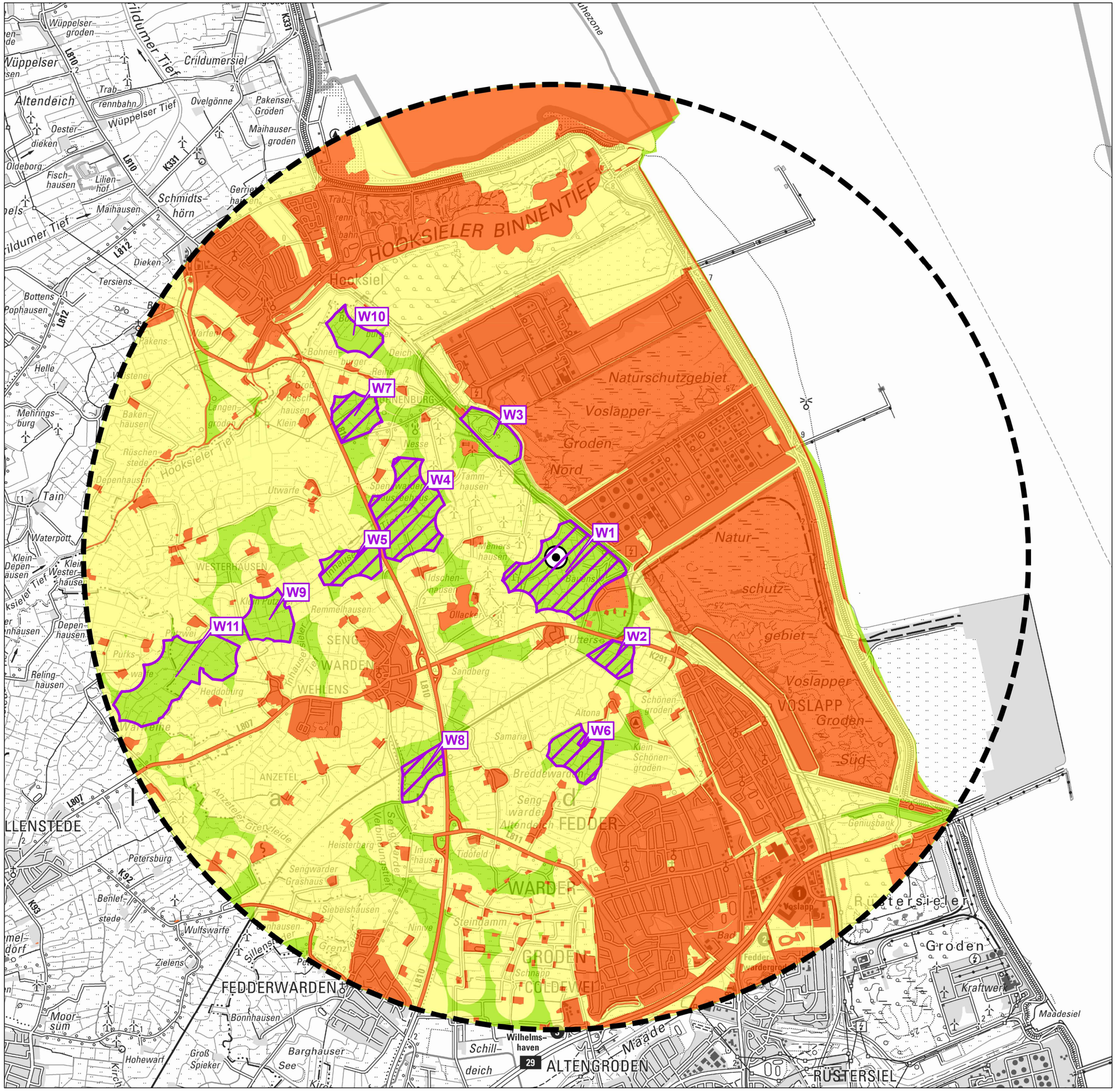

Vorhaben

- Netzverknüpfungspunkt Wilhelmshaven
- Suchraum (5 km)

Standortanalyse

- Ausschlussflächen
- Rückstellflächen
- geeignete Flächen
- Potenzialfläche
- vorzugswürdige Potenzialfläche

0 0,5 1 2 Kilometer

Quelle Geobasisdaten: DTK50, Auszug aus den Geodaten des Landesamtes für Geoinformation und Landesvermessung Niedersachsen, © 2022 LGLN

Index	Art der Änderung	Datum	Zeichen	Freigabe
c				
b				
a				

Projekt

Neubau Konverter Wilhelmshaven

Auftraggeber

Amprion GmbH - Asset Management
Robert-Schumann-Str. 7
44263 Dortmund

Planverfasser

planungsgruppe grün
Rembertistraße 30 I 28203 Bremen
Tel. 0421-699-025-0 I Fax 0421-699-025-99
Mail Bremen@pgg.de I Internet www.pgg.de

RaUm Consult GbR
Regionalanalyse und Umweltplanung
Martha-Stöting-Str. 6 I 26160 Bad Zwischenahn
Tel. 0441-798-4689 I mobil 0176-96004619
Mail info@raum-consult.com I Internet www.raum-consult.com

	Datum	Zeichen
bearbeitet	14.01.2022	Kr/Sc
gezeichnet	14.01.2022	Kr
geprüft	Oldenburg, 21.04.2022 gez. Schaal	

Teilvorhaben

Machbarkeitsstudie
Standortfindung

Projekt-Nr.

2950

Planbezeichnung I Planinhalt

Übersichtskarte potenzieller Standorte
Konvertersuchraum Wilhelmshaven

Plan-Nr. 04

Index -

Freigabe Auftraggeber

Ort, Datum
AG
gez. Name

Maßstab

1:40.000

N